



Fahrplan 2014



Reguläre Fahrten

Verkehrstage:

20.04., 27.04., 04.05., 29.05.,
08.06., 13.07., 03.08., 07.09.,
05.10., 02.11.

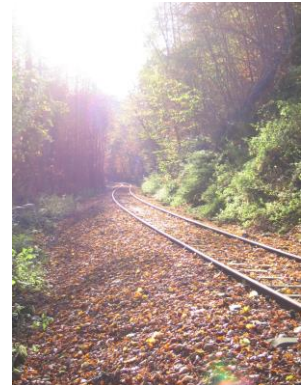

Thülen – Siddinghausen				
20.04., 04.05., 08.06., 03.08., 05.10.				
	Richtung Thülen			
	Zug 1	Zug 3	Zug 5	Zug 7
Siddinghausen		12.30	14.30	16.30
Ringelstein	10.40	12.45	14.45	16.45
Alme	11.00	13.05	15.05	17.05
Thülen	11.15	13.20	15.20	17.20
	Richtung Siddinghausen			
	Zug 2	Zug 4	Zug 6	Zug 8
Thülen	11.30	13.30	15.30	17.30
Alme	11.45	13.45	15.45	17.45
Ringelstein	12.05	14.05	16.05	18.05
Siddinghausen	12.20	14.20	16.20	

Büren-Weinberg - Alme				
27.04., 29.05., 13.07., 07.09., 02.11.				
	Richtung Büren			
	Zug 1	Zug 3	Zug 5	Zug 7
Alme		12.30	14.30	16.30
Ringelstein	10.45	12.50	14.50	16.50
Büren-Weinberg	11.15	13.20	15.20	17.20
	Richtung Alme			
	Zug 2	Zug 4	Zug 6	Zug 8
Büren-Weinberg	11.30	13.30	15.30	17.30
Ringelstein	12.00	14.00	16.00	18.00
Alme	12.20	14.20	16.20	

Vorsitzener	Dirk Nölting		Stand	07.03.2014
Stellv. Vorsitzender	Stefan Kamender		Mail	presse@bahn-markt.de
Techn. Vorst.	Hubert Sauermann		Netz	www.waldbahnalmetal.de



Sonderfahrten

Nikolaus 06.12.		
Büren-Weinberg- Ringelstein		
Zug 1		Zug 2
12.30	Büren-Weinberg	14.00
13.00	Ringelstein	14.30
13.10	Ringelstein	14.40
13.40	Büren-Weinberg	15.10

Zusätzlich sind noch folgende Fahrten in Planung, deren Fahrplan noch nicht feststeht:

20.07., 27.07., 10.08., 17.08. Fahrten mit DB-Anschluß in Thülen
07.12. Von Alme zum Nikolausmarkt nach Büren